

# LA CARRERA DE LOS VALORES

## Prepárate a ganar esta carrera de los valores

**Edad:** 6 años en adelante.

**Número de jugadores:** 2 a 4 jugadores.

**Duración aproximada:** 30 minutos.

**Incluye:** 1 tablero, 1 dado, 4 fichas, 52 tarjetas de preguntas, 19 tarjetas de avance y 19 tarjetas de retroceso.



**Objetivo:** Jugar en familia a través de una divertida competencia de preguntas para fomentar los valores y la integración familiar. Descubriendo y reflexionando sobre nuestras acciones de la vida diaria y su relación con los siguientes valores: **Lealtad, Honestidad, Responsabilidad, Respeto, Solidaridad e Integridad.**

### Instrucciones

**Para empezar o preparar el juego.** Los participantes pondrán en el lugar correspondiente del tablero las tarjetas de preguntas, de avances y de retrocesos, elegirán el color de su ficha y se posicionarán en la casilla de salida, cada jugador tomará el dado y lo lanzará para definir el orden de los turnos, el que obtenga mayor puntaje será el primero en tirar los dados y los demás turnos serán en orden hacia las manecillas del reloj.

**Cómo jugar.** El primer jugador lanzará el dado y de acuerdo al número del dado avanzará el mismo número de casillas, si cae en una casilla de pregunta, el participante que tenga el siguiente turno tomará la tarjeta de preguntas que se encuentra arriba del mazo y leerá el reverso de la tarjeta; en caso de que el jugador conteste de manera correcta podrá permanecer en la casilla en la que se encuentra y la tarjeta pasará a la parte baja del mazo, si su respuesta es incorrecta deberá retroceder a la casilla donde se encontraba en el turno anterior. La respuesta correcta vendrá marcada en color morado.

Si cae en una casilla de avance tomará una tarjeta del mazo de avance y leerá la indicación que le permitirá avanzar más casillas, en caso de caer en una casilla de retroceso tomará una tarjeta de retroceso del mazo y leerá la indicación que le hará regresar casillas.



Tarjeta de pregunta



Tarjeta de avance



Tarjeta de retroceso

**El ganador será el primero que logre llegar a la meta.**

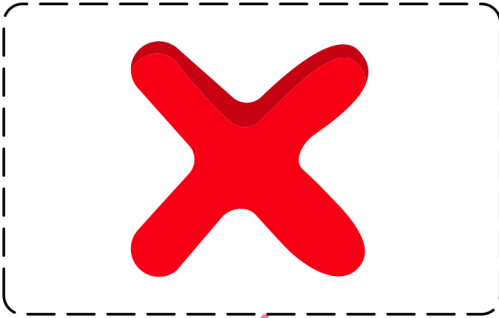

La carrera de los Val

# La Tropa de los valores



Contraloría del Estado  
GOBIERNO DE JALISCO



Jalisco  
GOBIERNO DEL ESTADO

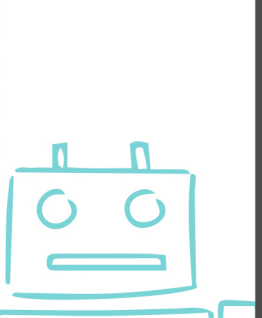
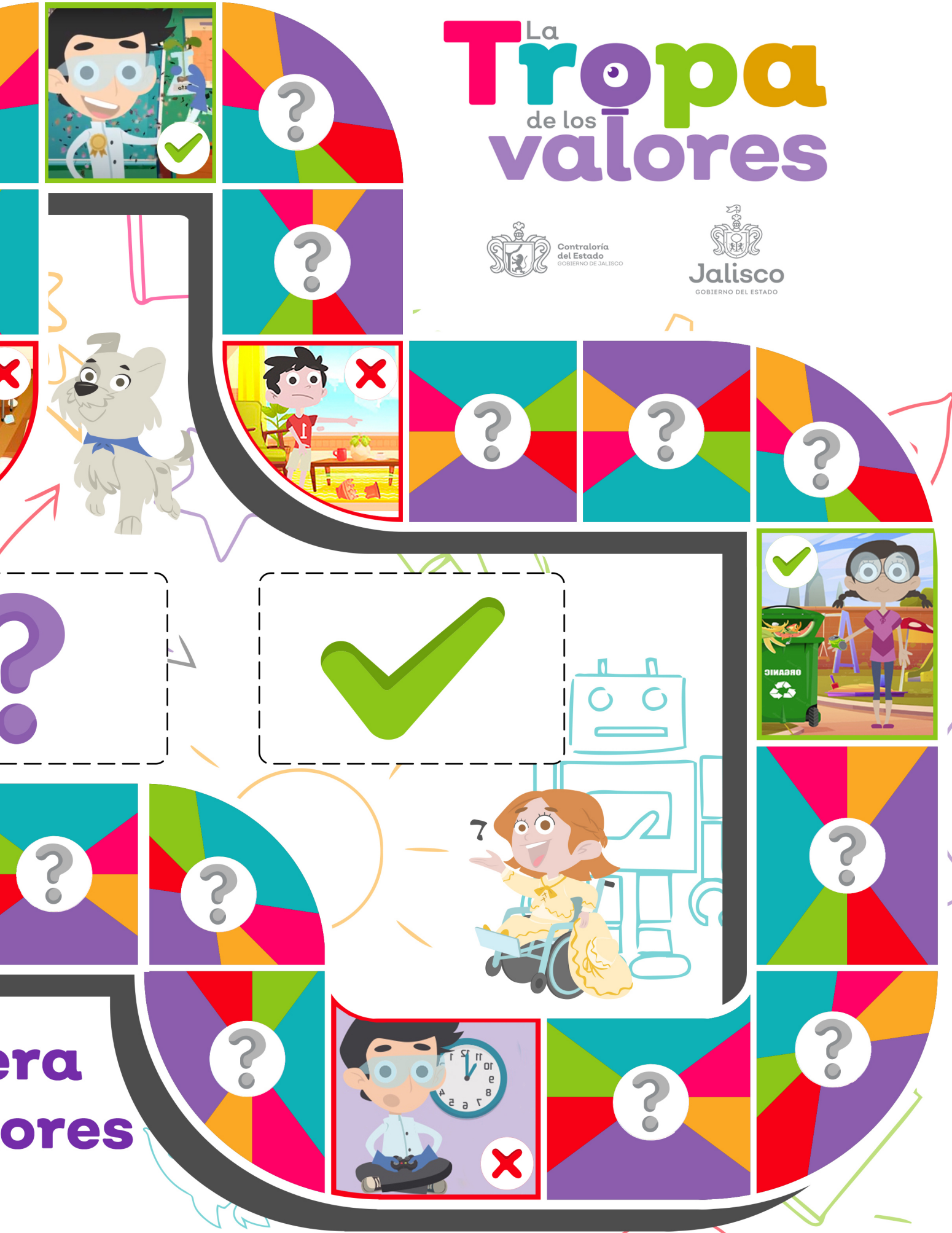

Te dieron cambio de más en la tienda y te lo quedaste, por no actuar con honestidad.

**Retrocede 3 casillas**

Por no ser honesto y culpas a los demás por tus errores.

**Retrocede 2 casillas**

Por tomar las cosas de las demás personas sin pedir las prestadas y no practicar la honestidad.

**Retrocede 1 casilla**

Hablas mal de tus amigos cuando no estaban presentes, por no demostrar lealtad.

**Retrocede 1 casilla**

No cumples tus promesas, por no actuar con lealtad.

**Retrocede 3 casillas**

Por no respetar a tus maestros.

**Retrocede 1 casilla**

Por no respetar el medio ambiente y tirar basura en la calle.

**Retrocede 2 casillas**

Por ser grosero y peleonero con tus compañeros en la escuela y no actuar con respeto.

**Retrocede 4 casillas**

Por no ayudar a tu familia con sus actividades y no practicar la solidaridad.

**Retrocede 1 casilla**

Por no ser solidario y compartir tus juguetes con los demás.

**Retrocede 2 casillas**

No practicas el valor de la solidaridad, por no donar la ropa y juguetes que ya no usas a los más necesitados.

**Retrocede 3 casillas**

Al no cumplir con tus tareas, por no mostrar responsabilidad.

**Retrocede 3 casillas**

No limpias tu cuarto, por no cumplir con tu responsabilidad en casa.

**Retrocede 2 casillas**

Llegas tarde a la escuela, por no actuar con responsabilidad.

**Retrocede 1 casilla**

Por hacer trampa cada vez que tienes oportunidad y no demostrar integridad.

**Retrocede 2 casillas**

Por no actuar conforme a los valores y no ser íntegro.

**Retrocede 4 casillas**

Nunca estas disponible cuando tus amigos te necesitan, por no mostrar lealtad.

**Retrocede 4 casillas**

Solo te portas bien cuando alguien te observa, por no practicar la integridad.

**Retrocede 4 casillas**





Por actuar con honestidad al encontrar algo perdido y regresarlo al dueño.

**Avanza 1 casilla**

Por siempre demostrar honestidad y no decir mentiras.

**Avanza 2 casillas**

Por ser honesto al aceptar que tú hiciste una travesura.

**Avanza 3 casillas**

Por defender a tu hermano de quien lo quería molestar y actuar con lealtad.

**Avanza 3 casillas**

Por tu acto de lealtad al siempre estar disponible cuando tus amigos te necesitan.

**Avanza 2 casillas**

Por tratar bien y con respeto a las personas a tu alrededor.

**Avanza 3 casillas**

Por ser respetuoso al hablar sin usar gritos o malas palabras.

**Avanza 1 casilla**

Por saludar con respeto a tu bandera.

**Avanza 2 casillas**

Por ayudar a lavar los platos que ensuciaron todos en casa y ser solidario.

**Avanza 1 casilla**

Por ayudar a un anciano a cruzar la calle y actuar con solidaridad.

**Avanza 2 casillas**

Por tu acto de solidaridad al compartir tus juguetes con tus amigos y hermanos.

**Avanza 3 casillas**

Por siempre llegar puntual a la escuela y ser responsable.

**Avanza 1 casilla**

Por tu acto de responsabilidad al tener tu cuarto limpio y ordenado.

**Avanza 2 casillas**

Por ser responsable y siempre realizar todas tus tareas.

**Avanza 3 casillas**

Por tu acto de integridad al siempre actuar con valores.

**Avanza 4 casillas**

Por no hacer trampa y actuar con integridad.

**Avanza 2 casillas**

Por hacer lo correcto, aunque nadie te esté viendo y practicar con integridad.

**Avanza 3 casillas**

Por cumplir tus promesas y compromisos con los demás y mostrar lealtad.

**Avanza 1 casilla**





Aceptar que rompí un plato,  
**¿es mostrar?**

- a) Respeto
- b) **Honestidad**
- c) Lealtad

Cumplir con las promesas  
que hago,  
**¿es poner en práctica la?**

- a) **Honestidad**
- b) Solidaridad
- c) Responsabilidad

Decir siempre la verdad,  
**¿demuestra?**

- a) Lealtad
- b) Responsabilidad
- c) **Honestidad**

Jugar sin hacer trampa,  
**¿es practicar el valor?**

- a) Respeto
- b) **Honestidad**
- c) Solidaridad

Regresar el cambio que  
recibí de más en la tienda,  
**¿es un acto de?**

- a) **Honestidad**
- b) Responsabilidad
- c) Lealtad

Tomar las cosas que  
no son mías,  
**¿es no demostrar?**

- a) Respeto
- b) **Honestidad**
- c) Lealtad

Copiar en los exámenes y  
las tareas,  
**¿es no practicar el valor?**

- a) Responsabilidad
- b) **Honestidad**
- c) Lealtad

Abrir paquete de galletas  
en la tienda sin pagar,  
**¿no muestra?**

- a) Lealtad
- b) Responsabilidad
- c) **Honestidad**

Culpar a otros por lo  
que yo hice,  
**¿no muestra?**

- a) **Honestidad**
- b) Respeto
- c) Solidaridad

Hacer un juramento  
y cumplirlo,  
**¿es mostrar?**

- a) **Lealtad**
- b) Solidaridad
- c) Respeto

Apoyar a mis amigos,  
**¿es poner en práctica la?**

- a) Respeto
- b) **Lealtad**
- c) Honestidad

La amistad de tu  
perro hacia a ti,  
**¿demuestra?**

- a) Respeto
- b) Responsabilidad
- c) **Lealtad**

No permitir que hablen mal  
de mis seres queridos  
cuando no están presentes,  
**¿es un acto de?**

- a) **Lealtad**
- b) Respeto
- c) Responsabilidad

Defender a tu hermanito  
si alguien quiere  
pelear con él,  
**¿es practicar la?**

- a) **Lealtad**
- b) Honestidad
- c) Respeto

Ser un buen amigo,  
**¿es un acto de?**

- a) Honestidad
- b) **Lealtad**
- c) Solidaridad

Abandonar a las mascotas,  
**¿es no practicar?**

- a) Solidaridad
- b) Honestidad
- c) **Lealtad**

Defender mis ideas y  
sueños,  
**¿es un acto de?**

- a) **Lealtad**
- b) Solidaridad
- c) Honestidad

Tratar igual a hombres  
y mujeres,  
**¿es un acto de?**

- a) Honestidad
- b) **Respeto**
- c) Responsabilidad



Burlarse de las personas,  
**¿es falta de?**

- a) **Respeto**
- b) Solidaridad
- c) Lealtad

Mantenerse callado en los honores a la bandera y saludar,  
**¿es un acto de?**

- a) **Respeto**
- b) Solidaridad
- c) Honestidad

Cuidar a los animales, las plantas y a la naturaleza,  
**¿es un acto de?**

- a) Lealtad
- b) **Respeto**
- c) Solidaridad

Burlarse de las personas con discapacidad,  
**¿es no tener?**

- a) Honestidad
- b) **Respeto**
- c) Responsabilidad

Golpear a los demás,  
**¿es no tener?**

- a) Responsabilidad
- b) Lealtad
- c) **Respeto**

Hablar con malas palabras a los demás,  
**¿es una falta de?**

- a) Lealtad
- b) **Respeto**
- c) Responsabilidad

Responder el saludo a las personas,  
**¿es un acto de?**

- a) **Respeto**
- b) Honestidad
- c) Lealtad

Apoyar a otros con sus actividades que deben hacer en casa  
**¿es un acto de?**

- a) Respeto
- b) **Solidaridad**
- c) Honestidad

Ayudar a un adulto mayor, aunque no sea tu conocido,  
**¿es un acto de?**

- a) Responsabilidad
- b) **Solidaridad**
- c) Lealtad

Compartir los juguetes con tus amigos,  
**¿es un acto de?**

- a) Honestidad
- b) Lealtad
- c) **Solidaridad**

Donar los juguetes que bi utilizo,  
**¿es un acto de?**

- a) Respeto
- b) Honestidad
- c) **Solidaridad**

Ayudar a cruzar la calle a personas con capacidades diferentes,  
**¿es un acto de?**

- a) Lealtad
- b) **Solidaridad**
- c) Responsabilidad

Apoyar a tus hermanos con sus tareas,  
**¿es un acto de?**

- a) **Solidaridad**
- b) Respeto
- c) Honestidad

Ceder el asiento a personas mayores y mujeres embarazadas en el transporte público,  
**¿es un acto de?**

- a) **Solidaridad**
- b) Lealtad
- c) Responsabilidad

Ayudar a cargar las bolsas del manado,  
**¿es un acto de?**

- a) **Solidaridad**
- b) Honestidad
- c) Respeto

Compartir las cosas con mis hermanos,  
**¿es un acto de?**

- a) Honestidad
- b) Lealtad
- c) **Solidaridad**

Guardar mis juguetes,  
**¿es un acto de?**

- a) Lealtad
- b) Honestidad
- c) **Responsabilidad**

Tender mi cama,  
**¿es un acto de?**

- a) **Responsabilidad**
- b) Respeto
- c) Lealtad



Cuidar y atender a mi mascota,  
**¿es un acto de?**

- a) Solidaridad
- b) **Responsabilidad**
- c) Lealtad

Llevar mochila preparada con el material solicitado a la escuela,  
**¿es tener?**

- a) **Responsabilidad**
- b) Honestidad
- c) Solidaridad

Realizar todas mis tareas a tiempo,  
**¿es un acto de?**

- a) Lealtad
- b) Solidaridad
- c) **Responsabilidad**

Llegar puntual a la escuela,  
**¿es tener?**

- a) **Responsabilidad**
- b) Lealtad
- c) Honestidad

Cumplir con las labores que me tocan en casa,  
**¿es practicar?**

- a) Honestidad
- b) **Responsabilidad**
- c) Lealtad

Tener mi habitación ordenada y limpia,  
**¿es tener?**

- a) **Responsabilidad**
- b) Honestidad
- c) Solidaridad

Si actuó conforme a todos los valores que conozco,  
**¿es practicar?**

- a) Lealtad
- b) Solidaridad
- c) **Integridad**

Si practico el respeto, la honestidad, la responsabilidad, solidaridad y lealtad.  
**¿Soy una persona?**

- a) Solidaria
- b) Leal
- c) **Integra**

Hacer siempre lo correcto, aunque nadie me esté viendo,  
**¿es practicar?**

- a) Respeto
- b) Solidaridad
- c) **Integridad**

52.- No hacer trampa,  
**¿es practicar?**

- a) Lealtad
- b) Responsabilidad
- c) **Integridad**